



Vertreter Vorstand SVK:

- Norbert Zeller/ Harald Maurath (1./2. Vorsitzender)
- Albin Kern (Leitung Herren)
- Patrick Lienhart (Leitung Herren)
- Maria Blau/Martin Duffner (Leitung männliche Jugend)
- Anna Falk (Kasse)

Vertreter Vorstand SRY:

- Erwin Kärcher (1. Vorsitzender)
- Arnold Manz (Leitung Damen, weibliche Jugend)
- Peter Gerber (Leitung Herren, männliche Jugend)
- Sarah Daul (Stellv. Leitung Damen)
- Fabian Lorenz (stellv. Leitung Herren)

SG Leitung:

Erwin Kärcher und Norbert Zeller

Geschäftsstelle:

Laura Braun

Sportliche Leitung weiblicher Bereich:

Damen: Arnold Manz, Sarah Daul
weibl. C- bis A-Jugend (SBL + BWOL):
Arnold Manz, Sarah Daul
weibl. E- bis B-Jugend (BEZ): offen

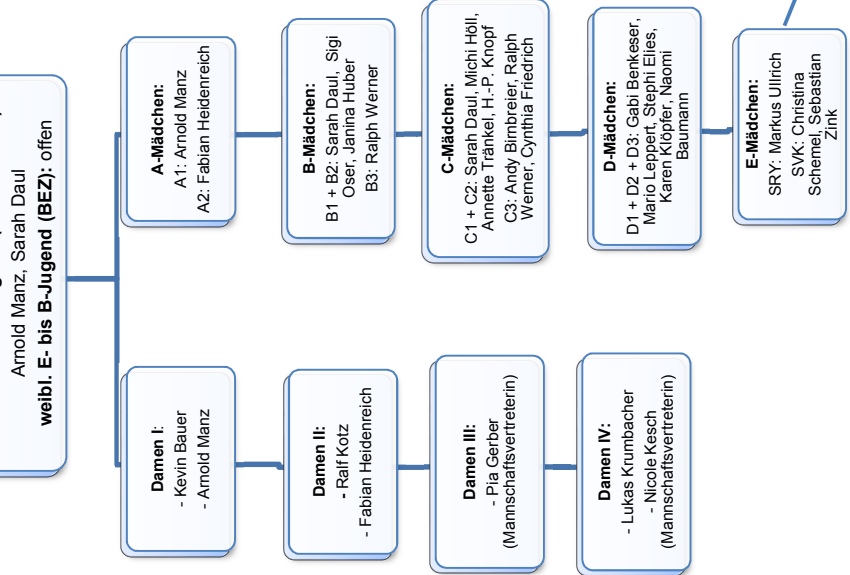

Sportliche Leitung männlicher Bereich:

Herren 1-2 und männl. A-Jugend:
Albin Kern und Fabian Lorenz
Herren 3: Patrick Lienhart
männli. E- bis B-Jugend:
Peter Gerber, Maria Blau

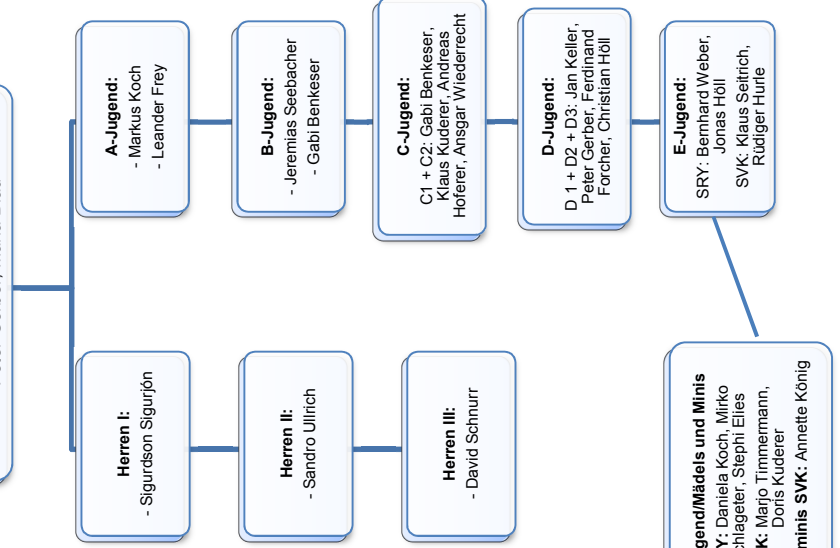

Administration

Jörg Nawrotzki / Laura Braun

